

Escapade PLUS LUXEMBOURG À L'HEURE DE L'ART CONTEMPORAIN AVEC STÉPHANIE BLIARD

Conférence
17/10/23Formations
de S. Bliard

VENDREDI 10 ET SAMEDI 11 NOVEMBRE 2023



© Eric Mangen

PROGRAMME

Le Luxembourg et ses contrées verdoyantes deviennent terre d'art contemporain en novembre ! Pour cette première escapade PLUS, nous allons à la rencontre des acteurs principaux de l'art contemporain : foire, musée, galerie, artiste et entreprise. Stéphanie Bliard nous a concocté une aventure unique et sur mesure pleinement dédiée à l'art contemporain et à la créativité artistique. Cette excursion de deux jours à Luxembourg se veut à la fois immersive et conviviale.

La somptueuse collection privée d'Arendt & Merdernach, une collection d'entreprise habituellement fermée au public, nous sera ouverte, de même que l'atelier d'Eric Mangen, un artiste majeur de la scène d'art contemporain que nous prendrons le temps de rencontrer. Nous visiterons aussi le MUDAM, prestigieux musée d'art contemporain de la ville, et la foire international d'art contemporain *Luxembourg Art Week* qui en sera à sa neuvième édition. Nous logerons à l'hôtel Mama Shelter Luxembourg.

De très nombreuses photos de la collection d'Arendt & Merdernach, des travaux d'Eric Mangen, du MUDAM et de la *Luxembourg Art Week* sont accessibles via les pages internet référencées à la page suivante. Un vrai régal pour les yeux et un avant-goût de nos visites !

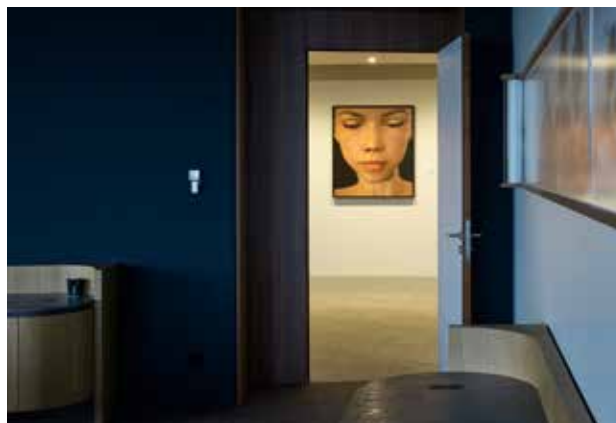

© Arendt & Art collection - in situ Eric Chenal

FOCUS

- > la collection d'Arendt & Merdernach habituellement fermée au public
- > l'atelier d'Eric Mangen et rencontre exceptionnelle avec l'artiste
- > le MUDAM, prestigieux musée d'art contemporain de la ville
- > la foire international d'art contemporain *Luxembourg Art Week*



STÉPHANIE BLIARD

historienne de l'art (ULB) spécialisée en art contemporain, fondatrice du Cercle d'art contemporain et du Young Art Club, conseillère en achat d'art et en accompagnement de voyage d'art, guide-conférencière et formatrice



© Sophie Margue



© Eric Mangen

VENREDI 10 NOVEMBRE 2023

Matin

visite du musée d'art contemporain de la ville de Luxembourg (MUDAM) et de son exposition temporaire
www.mudam.com

Après-midi

visite de la foire internationale d'art contemporain *Luxembourg Art Week*
www.luxembourgartweek.lu

SAMEDI 11 NOVEMBRE 2023

Matin

visite de la somptueuse collection privée d'Arendt & Medernach, bureau international d'avocats
https://www.arendt.com/jcms/dev_5729/en/a-passion-of-art

Après-midi

rencontre exceptionnelle avec l'artiste luxembourgeois Eric Mangen qui nous recevra dans son atelier
<https://www.ericmangen.com/works>

ARENDE & MEDERNACH

Pour Arendt & Medernach, l'art contemporain est avant tout une passion. Depuis plusieurs années, le cabinet d'avocats témoigne de son attachement à l'art de la photographie en exposant des artistes du monde entier dans ses locaux situés au Kirchberg. Des œuvres d'artistes connus tels que David LaChapelle, Marie-Jo Lafontaine, Candida Höfer et Günther Förg ont été exposées. Le cabinet a progressivement constitué sa propre collection d'art, représentative des principaux courants de la photographie contemporaine.

ERIC MANGEN

Eric Mangen, né en 1983, pratique l'art abstrait. Il vit et travaille au Luxembourg. Sa démarche artistique repose sur la création de fonds sur lesquels, tels des collages, il construit et déconstruit perpétuellement, se livrant aux synchronicités des « erreurs ». Il travaille principalement en grand format, car cet espace lui permet de s'exprimer avec des mouvements libres. Il travaille avec divers types de matériaux de peinture et expérimente régulièrement avec des surfaces, comme par exemple le métal, le bois, le transfert photographique et le tissu.

HÔTEL

Hôtel Mama Shelter Luxembourg, hôtel 3 étoiles en plein cœur du quartier de Kirchberg
 Nuitée en chambre « Mediam Mama Double » ou « Medium Mama Twin » en occupation simple ou double avec petit-déjeuner
<https://fr.mamashelter.com/luxembourg/>

REPAS

Vendredi midi : Brasserie Guillaume
 Vendredi soir : Mama Shelter Restaurant*
 Samedi midi : Lunch à l'atelier de l'artiste Eric Mangen
 * optionnel. Informations complètes à l'inscription.

PRIX

- Prix membre** > chambre en occupation simple : 650 €
 > chambre en occupation double : 675 €
- Prix non-membre** > chambre en occupation simple : 675 €
 > chambre en occupation double : 700 €

Le prix comprend les entrées, les visites guidées, la nuitée avec petit-déjeuner, les repas, le trajet en autocar de tourisme, le pourboire au chauffeur et l'assurance. Le prix ne comprend pas les dépenses personnelles. Date limite d'inscription et de paiement : 29/09/2023

INFORMATIONS PRATIQUES

Nombre de participants > 25 maximum
Degré de difficulté > ⚠️
Départs et retours > à Louvain-la-Neuve (aubette du TEC à 50 m du parking malin (gratuit), boulevard Baudouin 1^{er} à 1348 Louvain-la-Neuve) ou à Bruxelles (devant la station de métro Crainhem, avenue de Wezembeek à 1200 Bruxelles). Les horaires précis vous seront communiqués à l'inscription.

RENSEIGNEMENTS ET INSCRIPTION

Cecilia Gonzalez
 010 47 41 86 ou cgf@uda-uclouvain.be



L'inscription à l'escapade PLUS se fait uniquement via bulletin d'inscription (voir page suivante) et n'est valable qu'après paiement de l'acompte et réception du bulletin complété. Veuillez lire attentivement la notice attachée au bulletin d'inscription.

BULLETIN D'INSCRIPTION ESCAPADES PLUS

Madame Monsieur

Nom ¹

Prénom

Adresse

N° bte

Code postal Localité

Date de naissance

Compte bancaire

Tél.

GSM

E-mail

Nationalité

Madame Monsieur

Nom ¹

Prénom

Adresse

N° bte

Code postal Localité

Date de naissance

Compte bancaire

Tél.

GSM

E-mail

Nationalité

¹ Les nom et prénom repris ci-dessus doivent IMPÉRATIVEMENT correspondre à ceux repris sur la carte d'identité
Merci de fournir une copie recto-verso de votre carte d'identité

DESTINATIONS DATES	DÉPART	TYPES DE CHAMBRES	ACOMPTE	SOLDE (DATE LIMITE DE PAIEMENT)	PRIX TOTAL PAR PERSONNE
LUXEMBOURG À L'HEURE DE L'ART CONTEMPORAIN AVEC STÉPHANIE BLIARD du 10 au 11 novembre 2023					
<input type="checkbox"/> MEMBRE UDA	<input type="checkbox"/> LLN <input type="checkbox"/> BXL	Double : <input type="checkbox"/> GD lit <input type="checkbox"/> 2 lits	200 €	450 € (29/09/2023)	650 €
		Single <input type="checkbox"/>	225 €	450 € (29/09/2023)	675 €
<input type="checkbox"/> NON-MEMBRE UDA	<input type="checkbox"/> LLN <input type="checkbox"/> BXL	Double : <input type="checkbox"/> GD lit <input type="checkbox"/> 2 lits	225 €	450 € (29/09/2023)	675 €
		Single <input type="checkbox"/>	250 €	450 € (29/09/2023)	700 €

PAIEMENTS	
Acompte de ² €
+ carte de membre (40 € par personne)* €
Solde à payer pour le 29/09/2023 €
TOTAL €

Je m'engage / nous nous engageons à payer le solde, à la date indiquée dans le tableau ci-dessus,
Je déclare / nous déclarons avoir pris connaissance des conditions générales et particulières et je dégage / nous dégageons l'UDA de toute responsabilité en cas d'accident ou de dommage subi au cours du voyage.
Les signatures de toutes les personnes inscrites sur ce formulaire sont nécessaires.

« Lu et approuvé » (mention manuscrite)

Date et signature

« Lu et approuvé » (mention manuscrite)

Date et signature

Veillez signer aussi les conditions générales reprises à la page suivante.

* optionnel pour l'escapade PLUS. Il n'est pas nécessaire d'être membre UDA pour être assuré lors de cette excursion, mais il faut payer le prix non-membre dans ce cas.

² Lors du paiement, veuillez utiliser la communication structurée reprise dans l'e-mail de confirmation.

Réservé UDA	
Déb./Cred./L.	date

UDA asbl – Sentier du Gorla 8-10, B-1348 Louvain-la-Neuve
BIC GEBABEBB – IBAN BE90 2710 6126 5232



CONDITIONS GENERALES ET PARTICULIERES D'INSCRIPTION AUX ESCAPADES PLUS UDA

Pour qu'une inscription soit valablement enregistrée, il faut que les deux pages du bulletin d'inscription soient complétées, datées et signées.

Les paiements peuvent se faire soit par virement sur le compte unique de l'UDA BIC GEBEBEBB/IBAN BE90 2710 6126 5232 en mentionnant votre nom complet et la destination, soit au sein des bureaux de l'UDA. L'acompte doit impérativement être versé au moment de l'envoi ou du dépôt du bulletin d'inscription. La souscription à la cotisation annuelle 2023-2024 de 40€ est optionnelle.

AUGMENTATION EVENTUELLE DES PRIX

Jusqu'à 20 jours du départ, le prix peut être révisé jusqu'à 10 % à la hausse suite à la hausse du coût des transports (y compris le coût du carburant), et à la hausse des redevances et taxes afférentes à certains services.

ASSURANCES

Le participant à l'escapade PLUS est assuré, qu'il soit membre ou non-membre UDA, dans le cadre de cette activité pour autant que le montant d'inscription ait été versé dans sa totalité conformément aux conditions et échéances communiquées. Il est également nécessaire que le bulletin d'inscription soit dûment complété, signé et envoyé à l'UDA.

ANNULATION

L'annulation par le voyageur doit se faire par lettre recommandée adressée à UDA asbl, Sentier du Gorla, 8 à 1348 Louvain-la-Neuve ou directement au secrétariat avec un accusé de réception. Les frais sont fixés comme suit et sur base du montant total de l'escapade PLUS :

FRAIS D'ANNULATION EN FONCTION DE LA DATE D'ANNULATION

Luxembourg à l'heure de l'art contemporain avec Stéphanie Bliard du 10 au 11 novembre 2023	Jusqu'au 28/09/2023 : 15 %	Du 29/09/2023 au 29/10/2023 : 75 %	À partir du 30/10/2023 ou «no show» : 100 %
--	----------------------------	------------------------------------	---

En participant aux activités, je suis informé(e) que certaines photos prises lors de celles-ci peuvent être diffusées sur le site de l'UDA. En cas de désaccord, je le signalerai au photographe.

« Lu et approuvé » (mention manuscrite)
Date et signature

« Lu et approuvé » (mention manuscrite)
Date et signature